

연택트 시대에 적합한 비접촉 모션 살균 직수 정수기

살균 정수기의 선두주자 (주)다빈워텍, 365일 세균 걱정 없는 깨끗한 물

Virus Safety · Efficiency · Economics

Water System

정수기



다빈워텍이 365일 세균 걱정 없는 건강하고 깨끗한 물을 약속드립니다

VIRUS SAFETY, EFFICIENCY, ECONOMICS, WATER SYSTEM

DabinWatec

건강하고 깨끗한 물에 대한 관심이 많아진 현대 사회에서 정수기의 사용과 보급은 이제 선택이 아닌 필수가 되었습니다.

더불어 정수기의 위생과 청결 역시 정수기 선택에 있어 가장 중요한 부분으로 자리매김하고 있는 상황입니다.

☞다빈워텍은 지난 22여 년간 세균 걱정 없는 건강하고 깨끗한 물을 만들겠다는 신념과 사명감으로 최고의 품질과 서비스를 위해 노력해 온 대한민국 대표 대용량 정수기 전문 기업입니다.

항상 소비자가 믿고 마실 수 있는 물을 만들기 위해 최선의 노력을 아끼지 않는 저희 다빈워텍은 수년간 최고의 기술진의 연구와 아낌없는 투자로 3세대 살균정수기 '워터메이 스팀살균 정수기'를 이미 선보였으며 정수기의 위생과 청결문제를 한번에 해결한 '워터메이 스팀살균 정수기'는 2008년부터 지난 2013년까지 6년 연속 정부조달 정수기 부문 판매 1위를 고수하여 그 진가를 확인 받았습니다. 또한 2010년에는 대표적 인증기관인 한국화학융합시험 연구소(KTR)에서 정수기 업계로는 최초로 TR마크와 살균 마크인 S마크를 동시에 획득함은 물론 2011년 1월, 중소기업청으로부터 성능인증을 받아 그 우수성과 기술력을 검증받았습니다.

탁월한 기술력을 바탕으로 항상 건강하고 깨끗한 물을 보급하는데 앞장서는 저희 다빈워텍은 앞으로도 끊임없는 개발과 연구로 소비자가 믿고 찾을 수 있는 좋은 제품만을 선보이겠습니다.

DabinWatec CEO 박민재



(주)다빈워텍 워터메이 정수기는 '세계 최초 스팀살균 시스템'을 적용하여 365일 안전하고 효율적이며 경제적인 깨끗한 물을 제공하며 국내 초·중·고 1,500여 곳에서 15,000여 대, 현대삼호 조선소 등 200여 개 기업체 및 국가기관에서 사용 중이며 세계 각국으로 수출하고 있습니다.

절전형 디지털 비접촉 살균 직수 정수기

하루 한 번 스팀살균으로 세균 걱정 없는 안전한 물을 제공합니다.

매일매일 건강한 물
전자동 스팀살균 시스템

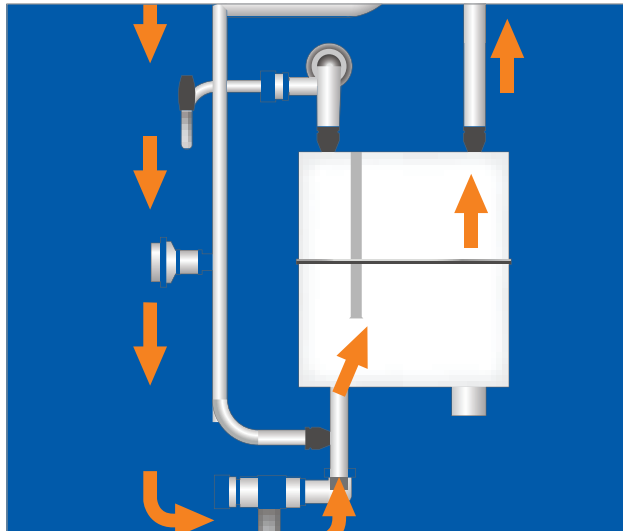

특허 등록 0479559호 / 1105585호

전자동 스팀살균 시스템은 100°C 이상의 고온/고압 자연 스팀이 물이 흐르는 모든 곳을 깨끗하게 살균해 드립니다.

또한, 스마트 디지털 타이머 부착으로 원하는 시간, 요일에 스팀살균이 가능하며 별도의 약품이 필요 없어 안전하고 경제적인 다빈위텍만의 특허기술입니다.

안전하게 마세요!

언택트 시대에 적합한
비접촉 모션 센서

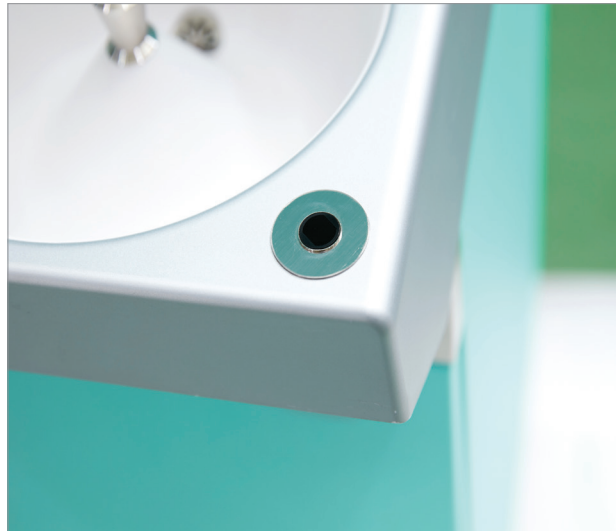

언택트 시대에 걸맞게 손을 직접 대지 않아도 사용이 가능하도록 만들어진 비접촉 모션 센서입니다.

불필요한 접촉을 최소화하여 위생적이고 청결함을 강조하였습니다.

예방이 우선입니다!

위생적 그리고 편리함을 동시에
분리형 물받이



물받이가 깊어 물이 튀는 것을 방지합니다. 바닥면의 경사로 잔여물이 남지 않아 곰팡이균 서식을 방지합니다.

각 수도꼭지마다 별개의 물받이가 구성되어 있어 위생적이고 오염을 현저히 줄일 수 있습니다. 또한, 많은 인원이 동시에 음수할 때, 공간이 넓어 편리하게 이용이 가능합니다.

인체공학적을 느껴보세요!



인체공학설계



비접촉 모션 센서



전자동 스팀 살균 시스템



스팀살균 예약



NSF인증필터



상향토출
직수방식



온수역류방지
시스템



스테인리스



스마트 절전기능

- 스마트 절전기능
- 스마트 디지털 친환경 스팀살균 시스템
- 원하는 시간에 자유롭게 스팀살균 예약
- 고효율 직수형 냉각 시스템

- 하이그로시 항균 SF필름
- NSF 인증 필터 적용
- 온수역류방지 시스템
- 인체공학적 설계
- 분리형 물받이 구조

시간 예약은 기본! 절전 기능까지 절전형 스마트 디지털 예약 시스템

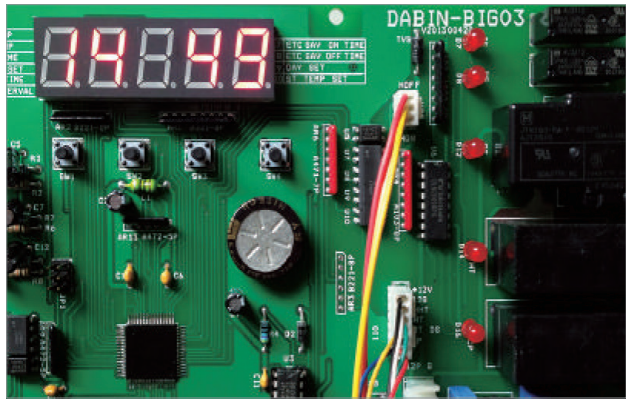

- ※ 자사 제품 소비전력 비교
- 절전형 스마트 디지털 제품 : 70W/hour
 - 기존 제품 : 160W/hour



스마트 절전기능으로
약 40~45% 에너지 절감 효과

간편한 조작으로 매일, 토요일, 일요일 또는, 원하시는 날짜에 설정 기능이 가능하여 절전에 도움이 되며 냉수, 온수, 스팀 시간, 현재 시간 설정 등이 가능한 스마트 디지털 시스템입니다.

에너지를 절감합니다!

고효율 에너지 절감 직수형 냉각 시스템

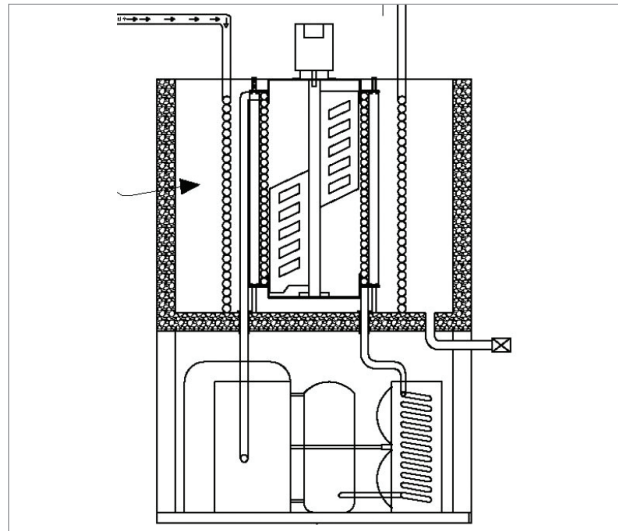

특허 등록 0509941호

새롭게 연구·개발된 냉각기를 탑재하여 기존 제품에 비해 에너지 효율이 10% 이상 높은 고효율 에너지 절감 직수형 냉각 시스템입니다.

효율적으로 사용합니다!

황색포도상구균, 대장균 및 일반 세균 살균 시험

황색포도상구균 살균 시험



대장균 살균 시험



KTR
한국과학기술원
Korea Research Institute of
Technology and Information



황색포도상구균과 대장균에 대하여 살균 시험을 실시한 결과 스팀살균 정수기는 시험방법에서제시된 조건에서 대장균에 대하여 99.9% 이상의 살균력이 나타났으며 황색포도상구균에 대해서도 99.9% 이상 살균력이 나타났습니다.

위생이 중요합니다!

GMS Series_ 고온스팀 살균 언택트 시대에 최적화된 비접촉 모션 살균 직수 정수기!

워터메이

GMS-01 ● 분수형 ● 컵형

직수형정수기

-  안정적인 음수 높이와 풍부한 음수 용량
-  비접촉 센서
-  스마트 절전기능 주말 및 휴일 절전
-  분수형
-  컵형



— 스테인리스 직수관으로 물이 흐르는 모든 곳을 안전하게 사용 —

제품규격	420mm×590mm×1,450mm
정수용량	NSF 인증 대용량 복합 필터 56,000ℓ (수질에 따라 차이 날 수 있음)
수전	분수 1개, 냉온 겸용 1개 (컵용)
용도	소형 식당, 학교 복도, 공공생활 복도
전기용량	220V / 60Hz / 1,800W

 G2B 식별번호 _ 24086645

2,500,000원

워터메이

GMS-02 ● 분수형 ● 컵형

직수형정수기

-  안정적인 음수 높이와 풍부한 음수 용량
-  비접촉 센서
-  스마트 절전기능 주말 및 휴일 절전
-  분수형
-  컵형



— 스테인리스 직수관으로 물이 흐르는 모든 곳을 안전하게 사용 —

제품규격	900mm×590mm×1,450mm
정수용량	NSF 인증 대용량 복합 필터 56,000ℓ (수질에 따라 차이 날 수 있음)
수전	분수 2개, 온수 1개, 냉수 1개 (컵용)
용도	급식소, 학교 복도, 소형 식당, 교회, 휴게소 등 공공시설물
전기용량	220V / 60Hz / 1,800W

 G2B 식별번호 _ 24086651

3,300,000원

GMS Series _ 고온스팀 살균! 언택트 시대에 최적화된 비접촉 모션 살균 직수 정수기!

워터메이

GMS-03

● 분수형 ● 컵형

직수형정수기

-  안정적인 음수 높이와 풍부한 음수 용량
-  비접촉 센서
-  스마트 절전기능 주말 및 휴일 절전
-  분수형
-  컵형



— 스테인리스 직수관으로 물이 흐르는 모든 곳을 안전하게 사용 —

제품규격	1,270mm×590mm×1,450mm
정수용량	NSF 인증 대용량 복합 필터 56,000ℓ (수질에 따라 차이 날 수 있음)
수전	분수 3개, 온수 1개, 냉수 1개 (컵용)
용도	소형 식당, 학교 복도, 공공생활 복도
전기용량	220V / 60Hz / 1,800W



G2B 식별번호 _ 24086652

3,960,000원

워터메이

GMS-04

● 분수형 ● 컵형

직수형정수기

-  안정적인 음수 높이와 풍부한 음수 용량
-  비접촉 센서
-  스마트 절전기능 주말 및 휴일 절전
-  분수형
-  컵형



— 스테인리스 직수관으로 물이 흐르는 모든 곳을 안전하게 사용 —

제품규격	1,500mm×590mm×1,450mm
정수용량	NSF 인증 대용량 복합 필터 56,000ℓ (수질에 따라 차이 날 수 있음)
수전	분수 4개, 냉온 겸용 1개 (컵용)
용도	급식소, 학교 복도, 소형 식당, 교회, 휴게소 등 공공시설물
전기용량	220V / 60Hz / 1,800W



G2B 식별번호 _ 24086647

4,620,000원

GMS Series_ 고온스팀 살균! 언택트 시대에 최적화된 비접촉 모션 살균 직수 정수기!

워터메이

GMS-05 ● 분수형 ● 컵형

직수형정수기

 안정적인 음수 높이와 풍부한 음수 용량

 비접촉 센서

 스마트 절전기능 주말 및 휴일 절전

 분수형

 컵형



— 스테인리스 직수관으로 물이 흐르는 모든 곳을 안전하게 사용 —

제품규격	1,640mm×590mm×1,450mm
정수용량	NSF 인증 대용량 복합 필터 56,000ℓ (수질에 따라 차이 날 수 있음)
수전	분수 4개, 온수 1개, 냉수 1개 (컵용)
용도	급식소, 학교 복도, 대형 식당, 교회, 휴게소 등 공공시설물
전기용량	220V / 60Hz / 1,800W

 G2B 식별번호 _ 24086650

6,050,000원

DB Series_ 인체공학적 설계로 최적의 음수 편리성

워터메이

DBF 500B ● 분수형

직수형정수기



안정적인 음수 높이와
풍부한 음수 용량



스마트 절전기능
주말 및 휴일 절전



분수형



— 스테인리스 직수관으로 물이 흐르는 모든 곳을 안전하게 사용 —

제품규격	500mm×600mm×1,480mm
정수용량	NSF 인증 대용량 복합 필터 56,000ℓ (수질에 따라 차이 날 수 있음)
수전	냉수 1개, 냉온 겸용 1개 (컵용)
용도	학교 복도, 공공생활 복도
전기용량	220V / 60Hz / 1,800W



G2B 식별번호 _ 23034567

2,700,000원

워터메이

DBF 900B ● 분수형

직수형정수기



안정적인 음수 높이와
풍부한 음수 용량



스마트 절전기능
주말 및 휴일 절전



분수형



— 스테인리스 직수관으로 물이 흐르는 모든 곳을 안전하게 사용 —

제품규격	900mm×600mm×1,480mm
정수용량	NSF 인증 대용량 복합 필터 56,000ℓ (수질에 따라 차이 날 수 있음)
수전	냉수 2개, 냉온 겸용 1개 (컵용)
용도	학교 복도, 공공생활 복도
전기용량	220V / 60Hz / 1,800W



G2B 식별번호 _ 23034566

3,380,000원

DB Series_ 인체공학적 설계로 최적의 음수 편리성

워터메이

DBF 1200B ● 분수형

직수형정수기



안정적인 음수 높이와
풍부한 음수 용량



스마트 절전기능
주말 및 휴일 절전



분수형



— 스테인리스 직수관으로 물이 흐르는 모든 곳을 안전하게 사용 —

제품규격	1,200mm×600mm×1,480mm
정수용량	NSF 인증 대용량 복합 필터 56,000ℓ (수질에 따라 차이 날 수 있음)
수전	냉수 3개, 냉온 겸용 1개 (컵용)
용도	급식소, 학교 복도, 대형 식당, 교회, 휴게소 등 공공시설물
전기용량	220V / 60Hz / 1,800W



G2B 식별번호 _ 23034565

4,050,000원

워터메이

DBF 1500S ● 분수형

직수형정수기



안정적인 음수 높이와
풍부한 음수 용량



스마트 절전기능
주말 및 휴일 절전



분수형



— 스테인리스 직수관으로 물이 흐르는 모든 곳을 안전하게 사용 —

제품규격	1,500mm×600mm×1,480mm
정수용량	NSF 인증 대용량 복합 필터 56,000ℓ (수질에 따라 차이 날 수 있음)
수전	냉수 4개, 냉온 겸용 1개 (컵용)
용도	급식소, 대형 식당, 학교, 병원, 군부대, 휴게소 등 공공시설물
전기용량	220V / 60Hz / 1,800W



G2B 식별번호 _ 23893893

4,650,000원

DB Series_ 인체공학적 설계로 최적의 음수 편리성

워터메이

DBF 1800B ● 분수형

직수형정수기



안정적인 음수 높이와
풍부한 음수 용량



스마트 절전기능
주말 및 휴일 절전



분수형



— 스테인리스 직수관으로 물이 흐르는 모든 곳을 안전하게 사용 —

제품규격	1,800mm×600mm×1,480mm
정수용량	NSF 인증 대용량 복합 필터 56,000ℓ (수질에 따라 차이 날 수 있음)
수전	냉수 4개, 냉온 겸용 1개 (컵용)
용도	급식소, 대형 식당, 학교, 병원, 군부대, 휴게소 등 공공시설물
전기용량	220V / 60Hz / 1,800W



G2B 식별번호 _ 23034564

6,350,000원

DB Series

워터메이

DB 5000

● 분수형

저장형정수기



안정적인 음수 높이와
풍부한 음수 용량

식수인원
800명

음수시간
20분



스마트 절전기능
주말 및 휴일 절전



분수형

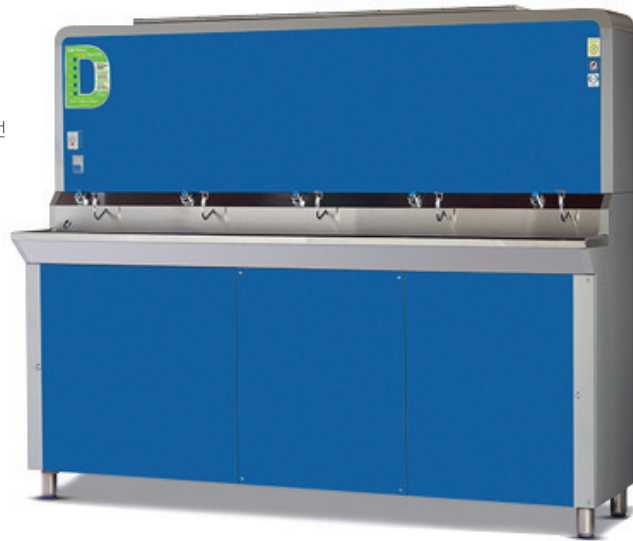

— 스테인리스 직수관으로 물이 흐르는 모든 곳을 안전하게 사용 —

제품규격	2,250mm×600mm×1,600mm
정수용량	NSF 인증 대용량 복합 필터 56,000ℓ (수질에 따라 차이 날 수 있음)
수전	냉수 5개, 냉온 겸용 1개 (컵용)
용도	급식소, 대형 식당, 학교, 병원, 군부대, 휴게소 등 공공시설물
전기용량	220V / 60Hz / 1,800W



G2B 식별번호 _ 20837906

7,559,000원

워터메이

DB 6000

● 분수형

저장형정수기



안정적인 음수 높이와
풍부한 음수 용량

식수인원
960명

음수시간
20분



스마트 절전기능
주말 및 휴일 절전



분수형



— 스테인리스 직수관으로 물이 흐르는 모든 곳을 안전하게 사용 —

제품규격	2,900mm×600mm×1,600mm
정수용량	NSF 인증 대용량 복합 필터 56,000ℓ (수질에 따라 차이 날 수 있음)
수전	냉수 6개, 냉온 겸용 1개 (컵용)
용도	급식소, 대형 식당, 학교, 병원, 군부대, 휴게소 등 공공시설물
전기용량	220V / 60Hz / 1,800W



G2B 식별번호 _ 20838512

8,397,000원

DWO Series

워터메이

DWO 1800 • 컵형

저장형정수기

식수인원
960명

음수시간
20분



UV살균



스마트 절전기능
주말 및 휴일 절전



컵형



— 스테인리스 직수관으로 물이 흐르는 모든 곳을 안전하게 사용 —

제품규격	1,800mm×750mm×1,850mm
정수용량	NSF 인증 대용량 복합 필터 56,000ℓ (수질에 따라 차이 날 수 있음)
수전	냉수 6개, 온수 3개 (컵용)
용도	급식소, 대형 식당, 중공업 식당 등 공공시설물
전기용량	220V / 60Hz / 1,800W



G2B 식별번호 _ 23034568

9,564,000원

DBF Series

워터메이

DBF 500C

● 컵형

저장형정수기

워터메이

DBF 900C

● 컵형

저장형정수기



터치형 취수부



스마트 절전기능
주말 및 휴일 절전



컵형



터치형 취수부



스마트 절전기능
주말 및 휴일 절전



컵형



— 스테인리스 직수관으로 물이 흐르는 모든 곳을 안전하게 사용 —

제품규격	500×480×1,510mm
정수용량	NSF 인증 대용량 복합 필터 56,000ℓ (수질에 따라 차이 날 수 있음)
수전	냉수 1개, 온수 1개 (컵용)
용도	소형 식당, 학교 복도 등 공공시설물
전기용량	220V / 60Hz / 1,800W

— 스테인리스 직수관으로 물이 흐르는 모든 곳을 안전하게 사용 —

제품규격	900×480×1,510mm
정수용량	NSF 인증 대용량 복합 필터 56,000ℓ (수질에 따라 차이 날 수 있음)
수전	냉수 3개, 온수 1개 (컵용)
용도	소형 식당, 학교 복도, 교회, 휴게소 등 공공시설물
전기용량	220V / 60Hz / 1,800W



G2B 물품번호 _ 23034561

2,700,000원



G2B 물품번호 _ 23034560

3,380,000원

DBF Series

워터메이

DBF 1200C ● 컵형

저장형정수기



터치형 취수부



스마트 절전기능
주말 및 휴일 절전



컵형



— 스테인리스 직수관으로 물이 흐르는 모든 곳을 안전하게 사용 —

제품규격	1,200×480×1,510mm
정수용량	NSF 인증 대용량 복합 필터 56,000ℓ (수질에 따라 차이 날 수 있음)
수전	냉수 4개, 온수 2개 (컵용)
용도	급식소, 대형 식당, 교회, 휴게소 등 공공시설물
전기용량	220V / 60Hz / 1,800W



G2B 물품번호 _ 23034559

4,050,000원

워터메이

DBF 1800C ● 컵형

저장형정수기



터치형 취수부



스마트 절전기능
주말 및 휴일 절전



컵형



— 스테인리스 직수관으로 물이 흐르는 모든 곳을 안전하게 사용 —

제품규격	1,800×480×1,510mm
정수용량	NSF 인증 대용량 복합 필터 56,000ℓ (수질에 따라 차이 날 수 있음)
수전	냉수 6개, 온수 2개 (컵용)
용도	급식소, 대형 식당, 학교, 군부대, 휴게소 등 공공시설물
전기용량	220V / 60Hz / 1,800W



G2B 물품번호 _ 23034464

6,350,000원

기업체 납품현황

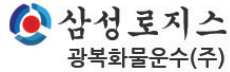

인증서

다빈위텍은 마시는 물의 위생과 안전에 대한 국내 최고의 솔루션인 "전자동 스팀살균 시스템"은 물론 항상 안심하고 사용할 수 있는 "정수기 위생 관리 전문 서비스", 그리고 성공 비즈니스 파트너로서 "환경별 맞춤 옵션"을 제공하는 좋은 제품으로 늘 함께 하겠습니다.



01



02

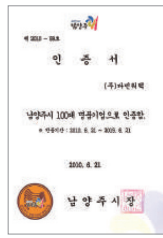

03



04



05



06



07



08



09



10



11



12



13



14



15

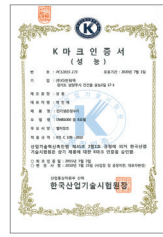

16

- 01 대한민국 우수특허 대상 2014
- 02 대용량 직수형 급배 음용장치 특허증
- 03 100대명품기업 인증서
- 04 기술혁신중소기업 확인서
- 05 음수공급기 디자인등록증
- 06 상항분사형 수도꼭지 디자인등록증
- 07 온수냉각장치 특허증
- 08 상항토출 특허증
- 09 음수공급장치 특허증
- 10 정수통 살균장치 특허증
- 11 연구개발전담부서 인정서
- 12 ISO 9001
- 13 ISO 14001
- 14 전기안전 인증서
- 15 해외로마자장 진출기업 지정서
- 16 K마크 인증서

www.dabinwatec.co.kr



본사 및 공장 경기도 남양주시 진건읍 송능2길 17-1
TEL. 031)528-1663(代) FAX. 031)629-5023

기술연구소 경기도 포천시 자작로 155 종합지원센터 3층 304-1호
TEL. 031)535-1667(代)

서비스도 다빈워텍이 최고입니다.
| 고객센터 | 080-080-1663